



Houtdatabase.nl

Voorbeeldproject: Houttoepassingen in de Woningbouw, Utiliteitsbouw en GWW, uitgave oktober 2014

Waaierdeuren Kanaalsluis Gorinchem

Project:

Locatie	Verbinding tussen de Linge en het Kanaal van Steenenhoek, Gorinchem
Datum realisatie	mei 2014
Houtsoort	Azobé
Keurmerk	FSC Mix
Herkomst	Kameroen
Toepassing	Beklanking voor sluisdeuren, Constructie en wrijfhout
Aanvullende informatie	De Kanaalsluis is onderdeel van het cultureel erfgoed de Nieuwe Hollandse Waterlinie, die van 1815 tot februari 1940 de hoofddefensielinie vormde van het Koninkrijk der Nederlanden. Dit type waaierdeuren is uit die tijd, een ontwerp van Jan Blanken, inspecteur-generaal bij Rijkswaterstaat. Er zijn in Nederland niet zoveel waaierdeuren en deze zijn één van de grootste in Nederland. Bijzonder aan het werk is dat alles aan de sluis scheef staat, daarom zijn de deuren ook heel specifiek vervaardigd. Beide deuren zijn verschillend en samen wegen ze zo'n 30.000 kilo. Een waaierdeur bestaat uit twee aan elkaar gebouwde delen die draaien in een komvormige inkassing. De delen bestaan uit een puntdeur en een waaier die zo'n 20 procent groter is dan de deur. De waaierdeur kan het

Leverancier:

Naam	Wijma Kampen BV
Contactpersoon	Gijs Burgman
Adres	Haatlandhaven 3 8263 AS Kampen
Telefoon	038-3316444
E-mail	wijma@wijma.com
Website	www.wijma.com
CoC nummer(s)	SGSCH-COC-000790



Centrum Hout
Postbus 1380 / P.O. Box 1380
1300 BJ Almere
The Netherlands
tel.: +31(0)36 5329821
fax: +31(0)36 5329571
houtinformatie@centrum-
hout.nl
www.centrum-hout.nl

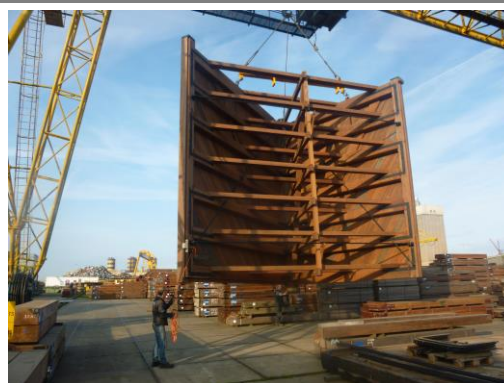

Stichting Probos
Hollandseweg 7g
Postbus 253 / P.O. Box 253
6700 AG Wageningen
The Netherlands
tel.: +31(0)317 466555
fax: +31(0)317 410247
mail@probos.nl
www.probos.nl